

啟智學校

KAI CHI SCHOOL



學生手冊

至 年度 學期

姓名.....

學號.....

_____ 年級 _____ 班

校址：新界大埔大埔頭 電話：2665 1178 傳真：2667 8105

校 訓
禮 義 信 羣

校 歌



松 山 蒼 蒼，高 密 風 長，啟 智 開 校，



埔 頭 流 光，崇 以 養 正，聖 功 大 揚；禮 義 信 羣，

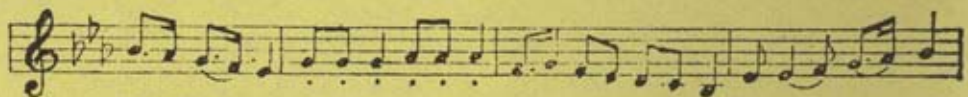

顯 示 周 行，使 爾 身，啟 爾 智，立 身 之 基 堅 且 強，勗 哉！諸 子，



努 力 邁 進，騰 程 萬 里，任 爾 朝 朝 朝

學 籍 登 記 簡 表

學 生	中文姓名				1½"×2" 相 片
	英文姓名				
	班 別		性別		
	籍 貫	省	(市) 縣		
	出生日期	年	月	日	
	出生地點		出生證號碼		
	住 址				
電 話					

家 長 或 監 護 人	姓 名	(1)	(2)
	與該生關係		
	職 業		
	工作機構名稱		
	工作地點		
	辦事處電話		
	其他電話		

緊急時聯絡人姓名		電 話	
----------	--	-----	--

印 鑒 或 簽 署	家 長		班 主 任

以下由教師填寫

身 高	9月	m	體 重	9月	kg
	2月	m		2月	kg

好學生的信條

- 1、我要做一個好學生，好子弟，好公民。
- 2、我愛護我的學校，孝順父母，敬重師長。
- 3、我每天早睡早起，準時到校，按時回家。
- 4、我不隨便請假，更不曠課。
- 5、我的身體要清潔，衣履要整齊。
- 6、我每天做好應做的功課。
- 7、我說話要誠實，要清楚，要溫和。
- 8、我有過錯要承認，要立刻改過。
- 9、未得到別人的許可，不亂動別人的東西。
- 10、我不浪費金錢，時間和用品。
- 11、我不在街上購買零食。
- 12、我要愛惜公物，不隨地吐痰或拋棄紙屑廢物。
- 13、我上課時要安靜，留心教師的講解。
- 14、我集隊時要迅速，整齊，守紀律。
- 15、學校團體的事，我熱心去做。
- 16、我對同學能親愛和睦，互相幫助。
- 17、我服從風紀和班長的勸導。
- 18、我應當做的事，一定小心盡力去做。
- 19、我鍛鍊身體，保持健康。
- 20、我每天上學前和放學前都整理好書包。

請假規則

- 1、學生因事或因病請假，須填寫手冊內學生請假欄並由家長蓋章或簽署。
- 2、遇有特別事故未及請假者，須聲明充份理由，並於回校復課之一日，補辦請假手續。
- 3、學生如缺席兩天或兩天以上，仍未正式請假者，作曠課論。
- 4、曠課太多，校方將嚴予處罰。

學校規則

- 1、本校學生須誠意遵守本校一切規則及服從師長之訓導。
- 2、學生衣履均須整潔，每日上課及一切集會須穿著校服。
- 3、學生須互相友愛。
- 4、無論何時何地，不得作有礙秩序及不規則舉動。
- 5、學校公物應愛護，如有毀壞塗污者，必須處罰，並須負責賠償。
- 6、學生回到學校後，未得教師允許，不得離校。
- 7、學生不得擅自開關課室裏的冷氣機、門窗、電掣及窗簾等。
- 8、除留堂或事前獲得教師同意外，其餘學生於放學後，必須離校。
- 9、在校內走廊不得奔跑，免生意外。
- 10、凡在校中拾獲遺物，均應交主任或教師，以便失主認領。
- 11、學生須注意遵守公共衛生習慣。
- 12、行路時須靠左邊走，不得爭先亂跑。
- 13、不得攀越欄杆或倚伏窗口觀望，免生危險。
- 14、學生均須依照學校規定列隊放學。

教室規則

- 1、不得無故缺課，遲到及早退。
- 2、每日須依授課表準備書籍及文具。
- 3、上課、下課及有來賓參觀，學生須起立致敬。
- 4、授課時必須留心，靜聽教師講授。
- 5、教師如有詢問須起立致答；如有疑問，必須先舉手，經教師允許，始得起立發言。
- 6、上課時除得教師許可外，不得做該課以外之工作。
- 7、不得在教室內喧嘩、遊戲、亂塗黑板、拋擲紙屑粉筆等，及作妨礙他人工作之舉動。
- 8、教室座位一經編定，不得擅自更調。
- 9、教師因事未到時，學生應在課室自修，並應肅靜。班長應負責維持課室紀律。

班長之職責

- 1、每班設正副班長一人。
- 2、傳達校方和教師與同學間之意見。
- 3、督促本班值日生工作。
- 4、留意本班課室清潔。
- 5、協助維持課室秩序，並將犯規同學交班主任處理。
- 6、於教師上下課時司敬禮訊號。
- 7、處理校方和教師委辦之事務。
- 8、副班長協助班長處理一切事務，如班長缺席時，須由副班長代理其職務。
- 9、班長如有不盡職時，可酌予處罰或另行改選。

風紀隊員之職守

- 1、風紀隊隊員之言行常為同學學習之榜樣，故對學校一切規章應絕對遵守。
- 2、風紀隊隊員應當協助值日教師維持日常之紀律與秩序。
- 3、風紀隊隊員應勸告同學遵守紀律，保持校內清潔。如同學不接受勸告時，可告知值日教師或任一教師加以處罰。
- 4、風紀隊隊員如不以身作則，未能遵守學校紀律時，可隨時被取消風紀隊隊員之資格，並移交訓育組處罰。

(註) 本手冊內所有規則，如有未盡善處，校方得隨時加以修訂施行。

第 週 家 課

日期 星期	年 月 日		年 月 日		年 月 日	
	星 期 一	星 期 二	星 期 三	星 期 四	星 期 五	星 期 六
中 文	詞語					
	課業					
	抄書					
	工作紙					
	默書					
	其他					
英 文	G.E.					
	W.S.					
	WTG					
	C.B.					
	DICT					
	OTHS					
數 學	課本					
	練習簿					
	作業					
	工作紙					
常 識	其他					
	作業					
	工作紙					
其 他	其他					
簽 名 或 蓋 章	家長或監護人	備 註	家長或監護人	備 註	家長或監護人	備 註

日

誌

日期 星期		年 月 日		年 月 日		年 月 日	
		星 期 四	星 期 五	星 期 六			
科目	內容						
		中	詞語				
	課業						
	抄書						
	工作紙						
文	默書						
	其他						
英	G.E.						
	W.S.						
	WTG						
文	C.B.						
	DICT						
	OTHS						
數	課本						
	練習簿						
學	作業						
	工作紙						
	其他						
常 識	作業						
	工作紙						
	其他						
其 他							
簽 名 或 蓋 章	家長或監護人	備 註	家長或監護人	備 註	家長或監護人	備 註	

時間表

時間	科目	教師	備註
08:00 - 08:30	朝会		
08:30 - 09:15	国語	佐藤	
09:15 - 10:00	算数	田中	
10:00 - 10:45	理科	鈴木	
10:45 - 11:30	社会	山田	
11:30 - 12:15	音楽	佐藤	
12:15 - 12:45	体育	田中	
12:45 - 13:30	昼食		
13:30 - 14:15	国語	山田	
14:15 - 15:00	算数	佐藤	
15:00 - 15:45	理科	田中	
15:45 - 16:30	社会	山田	
16:30 - 17:15	音楽	佐藤	
17:15 - 18:00	体育	田中	
18:00 - 18:30	放課後活動		

測驗時間表

考試時間表

校曆表

